

La tua festa ad Explora

Invita i tuoi amici a giocare ad Explora e dopo... tutti nel ristorante del Museo per festeggiare con una merenda, un pranzo o una cena!

Campus

Arrivano le vacanze? Vieni al campus di Explora! Per i bambini dai 3 agli 11 anni Per maggiori informazioni: <https://www.mdbrit/campus.page/>

Amico di Explora

Una sola visita non basta? Abbonati ad Explora: ti conviene!

Scopri le attività del giorno sul calendario di Explora: <https://www.mdbrit>

Explora è in via Flaminia 82, a 300 metri da Piazza del Popolo.
- **Metro A:** Flaminio
- **Autobus:** 89, 490, 491, 495, 628, 926, 160, linea M.
- **Tram:** 2, 19

Shop e libreria

Giochi, educational e libri per ragazzi. Giovedì e venerdì dalle 14.00 alle 19.00, sabato e domenica dalle 09:30 alle 19:00.

Pizzeria

Tel. 06 32600432

Parcheggio

riservato ai visitatori in via Flaminia 86 (ingresso da Via Azuni) 2,00 Euro per la sosta di 3 ore.

we  Explora



Dov'è Explora



biglietti

L'accesso è consentito ai bambini accompagnati da almeno un adulto e agli adulti accompagnati da un bambino.

BAMBINO 0-12 MESI	GRATUITO
BAMBINO 12-36 MESI	6,00 EURO
BAMBINO DAI 3 ANNI	9,00 EURO
ADULTO	9,00 EURO
GRUPPI* Min. 15 visitatori dai 3 anni	8,00 EURO

*esclusi gruppi scuola, feste di compleanno

orari

La visita ad Explora dura 1 ora e 45 minuti e non è guidata. Durante la visita, per motivi di sicurezza e tutela dei minori, non è consentito uscire lasciando i bambini senza un adulto responsabile e rientrare una volta usciti dal padiglione.

L'accesso ad Explora è organizzato in turni per organizzare i flussi dei visitatori, evitare il sovraffollamento ed offrire una visita migliore!

Giorni di chiusura

Tutti i lunedì,
25 dicembre, 1° gennaio, 15 agosto*.

Chiuso il 4° turno il 24 e il 31 dicembre

*consultare sempre il calendario per chiusura manutenzione generale estiva: www.mdbrit/it/info-2/orari/

Acquisto online

L'accesso ad Explora è a numero chiuso.

Acquista online: <https://www.mdbrit>

Per informazioni: tel. 063613776 - biglietteria@mdbrit

Explora è a Roma in Via Flaminia 82
tel. 06 3613776 <https://www.mdbrit>

EXPLORA RIAPRE!

explora IL MUSEO DEI BAMBINI DI ROMA

SCOPRI LE MODALITÀ DI ACCESSO E GLI ORARI SU www.mdbrit



Le regole del museo

-  **INDOSSA LA MASCHERINA** 
-  **MANTIENI LA DISTANZA DI ALMENO 1 METRO**
-  **LAVATI SPESSE LE MANI O USA IL GEL SANIFICANTE**
-  **L'ACCESSO È PROIBITO IN CASO DI TEMPERATURA CORPOREA SUPERIORE A 37,5°**
-  **PER L'INGRESSO AL MUSEO, È NECESSARIO, DAI 12 ANNI, MOSTRARE IL GREEN PASS UNITAMENTE A UN VALIDO DOCUMENTO D'IDENTITÀ.**
-  **IL BIGLIETTO NON È RIMBORSABILE PER COLORO CHE NON ESIBISCONO IL GREEN PASS.**

info importanti per la fruizione del museo:

- Il laboratorio 3-11 anni a numero chiuso e a ciclo continuo fino a 15 min prima del termine della visita
- Per giocare a "Economiamo" e a "Pari" stampa il codice all'ingresso dei percorsi al piano superiore
- Il piano superiore del museo e lo spazio "0-3 anni" chiudono 15 min prima del termine della visita
- Per la tariffa agevolata del parcheggio rivolgersi al desk informazioni o alla biglietteria
- Una volta usciti non è possibile rientrare nel museo.

Explora è un museo dove sperimentare in prima persona realtà e fatti di tutti i giorni con attività ed allestimenti che stimolano la naturale curiosità dei bambini.

A misura di bambino

Suggerimenti per i genitori

Durante la vostra visita:

- **osservate i vostri bambini** ed il modo in cui giocano. Stimolateli nella risoluzione creativa con domande o semplici suggerimenti, "lasciandoli fare"
- **rispettate i tempi e le scelte dei bambini** nella fase di gioco. Azioni ripetute ed apparentemente identiche sono una componente importante del loro sviluppo
- **ascoltate i bambini** e dedicate loro la vostra attenzione, daretè più importanza al loro gioco rafforzandone l'esperienza
- **partecipate all'attività dei vostri bambini**, divertitevi con loro e condividete le emozioni senza tralasciare di fornire le conoscenze che ritenete necessarie all'elaborazione del gioco.



Da dove iniziare?

Scegliete con il vostro bambino: non c'è un percorso prestabilito ma se vi occorrono indicazioni o un consiglio rivolgetevi al nostro personale!

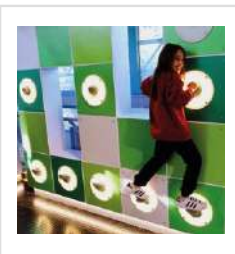
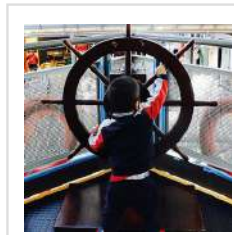

Liberi di giocare!

La visita ad Explora non è guidata per permettere ai bambini di scegliere in autonomia in quale area giocare, soffermandosi il tempo che desiderano e cambiare attività liberamente.

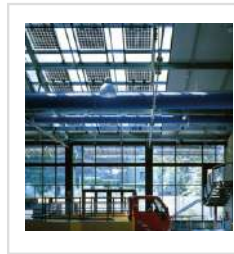

Energia dal sole

Gli impianti fotovoltaici installati sul tetto e nel parcheggio di Explora, della potenza totale di 33 kWp, producono ogni anno oltre 40.000 kWh, pari all'energia che consumano 8 famiglie composte da 4 persone.



Occhio ai simboli!
Vi guidano nella visita e indicano quale gioco è più adatto all'età dei bambini.

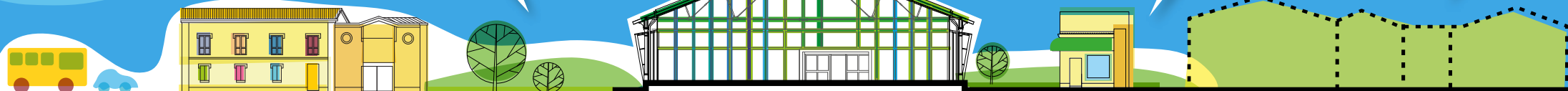

PARCHEGGIO

Riservato ai visitatori di Explora:
Via Flaminia 86
(ingresso da Via Azuni)
2,00 euro
per le prime 3 ore

RISTORANTE

Per un pranzo nel verde oppure organizzare una festa!

SHOP E LIBRERIA

Giochi educativi e libri per ragazzi.
Letture animate in libreria nel weekend.
Ingresso gratuito

GIARDINO

Uno spazio per giocare nel verde, con l'acqua e fare costruzioni di sabbia.
Ingresso gratuito

IL PADIGLIONE ESPOSITIVO

- **2000 mq** per imparare divertendosi
 - Una **mostra** sempre nuova
 - Scegli il **laboratorio** che fa per te (Il laboratorio è incluso nel biglietto di ingresso. Prenotazioni: di persona all'inizio della visita.)
- Biglietti d'ingresso: vedi sul retro

OFFICINA IN CUCINA

Un laboratorio per piccoli chef!

Attenzione:
chiuso per lavori in corso.

EXPLORA CRESCE

Explora ha un grande progetto: diventare più grande.
Nuovi edifici per dare spazio alla scienza, al gioco e all'ambiente.
Sostieni Explora: <https://www.mdbr.it>